

Best deals

BEST tours

Whaw!

9 dagen vanaf

€ **799**

Thailand

Nieuwe hotels

lanceringsprijzen

Met maar liefst 80 hotels, resorts en villa's, omvat de 100 pagina's tellende Thailandbrochure van BEST tours reeds het grootste aanbod strandvakanties naar het land van de glimlach. Het gamma wordt nu nog uitgebreid met een tiental nieuwigheden die u in deze folder kunt ontdekken. Het betreft meestal gloednieuwe hotels die hun inspiratie putten uit de laatste tendensen op het gebied van infrastructuur en inrichting. U kunt er bijgevolg genieten van alle modern comfort. Onze nieuwe hotels worden nu tegen uiterst voordelige introductieprijzen aangeboden. Wees er als de eersten bij en profiteer van onze superprijzen!



Rechtstreekse vlucht

Brussel-Phuket

Elke zondag neemt XL Airways u mee voor een rechtstreekse vlucht van Brussel naar Phuket. Wanneer u aan boord stapt van het toestel, dat u zonder tussenlanding en in alle comfort naar uw bestemming brengt, is uw vakantie al begonnen. XL Airways biedt u de keuze uit 3 klassen: Altea, Comfort of Galaxie. Ontdek de troeven die achter elk van deze klassen schuilgaan in onze brochure. Waar u ook voor kiest, de vriendelijke service van het attente boordpersoneel zal u ongetwijfeld bekoren.

Vluchtschema

Vertrek iedere zondag uit Brussel in de loop van de namiddag en aankomst op Phuket de volgende ochtend.

Retour vanuit Phuket op maandagmiddag en aankomst in Brussel in de vooravond (9 of 16 dagen). Vanaf 9 mei vertrekt u in de late avond uit Phuket met aankomst in Brussel de volgende ochtend (reis 10 of 17 dagen).

Zomer 2010:

interessante voorwaarden

BEST tours heeft in verschillende hotels interessante voorwaarden onderhandeld voor uw zomervakantie: verlaagde prijzen, gratis verblijf voor de allerkleinsten, gratis overnachtingen die kunnen oplopen tot de volledige 2de week ... Naast de talrijke promoties in april, mei en juni, vindt u in deze extra editie eveneens mooie aanbiedingen voor het volledig zomerseizoen. Reserveer uw vakantie in bepaalde hotels vóór 1 juni tegen onweerstaanbare prijzen.

Extra editie lente & zomer 2010



Grote Rondreis Speciaal Strand 17 dagen om te ontdekken en te genieten

Dit programma combineert een rondreis met een strandverblijf (allebei een week). U maakt een ontdekkingsreis naar de hoogtepunten van het land en kunt achteraf uitrusten en nagenieten in de schaduw van de palmbomen. De rondreis begint met 3 dagen in de bruisende hoofdstad Bangkok waar traditie en moderniteit hand in hand gaan. Vervolgens nemen wij u mee naar het noorden van het land met zijn ongerepte natuur, typische ambachten en traditionele levensstijl van de bergvolkeren. Met een rechtstreekse vlucht vliegt u na de rondreis naar Phuket voor een zalig verblijf in een luxueus hotel.

Phuvaree

Phuket

first class    



9 dagen vanaf € 799

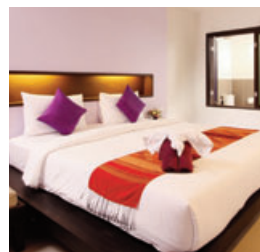

16 dagen vanaf

€ **859**

Prijs/pers. in kamer 2/3 pers. Type A 'Deluxe Room', ontbijt

Het Phuvaree Resort opende in 2008 de deuren. Dit budgetvriendelijke hotel ligt nabij Patong.

LIGGING • Het hotel ligt op 10 min. wandelen van het strand, op 2 km van het centrum van Patong en op 45 min. van de luchthaven • Het ligt nabij de baan naar Karon en Kata Beach • Het Phuvaree Resort biedt een pendeldienst naar het strand van Patong. FACILITEITEN • In het Phuvaree Resort staat comfort hoog in het vaandel • Buitenbad en poolbar • Kinderbad • Fitness • Winkeltes • Bar • Wasservice • Restaurant • Roomservice • Kluisjes. KAMERS • Het Phuvaree Resort telt 80 kamers die over alle comfort beschikken • U voelt er zich meteen thuis! • De 'Deluxe'-kamers (TYPE A - max. 3 pers.) bieden: badkamer (met apart bad en douche), airconditioning, satelliet-TV, draadloos internet, kluisje, haardroger, koelkast, minibar, koffie/thee en terras • De kamers liggen verspreid over 4 verdiepingen (geen lift) • Op het gelijkvloers vindt men 6 x 2 communicerende kamers. KEUKEN • Indien u in half pension reserveert, heeft u toegang tot het restaurant. SPORT • In de omgeving van het hotel (op het strand van Patong) vindt men alle mogelijke vrijetijds- en sportactiviteiten: golf, zeilen, duiken, visvangst, parasailing, quad, ...

| Code 9476ETP1 | 9/10 dagen (€) | | | 16/17 dagen (€) | | |
|--------------------|----------------|---------------|--------------|-----------------|----------------|--------------|
| | hotel 7n. | vlucht 9/10d. | hotel+vlucht | hotel 14n. | vlucht 16/17d. | hotel+vlucht |
| 11, 18, 25/4 & 2/5 | 107 | 692 | 799 | 214 | 645 | 859 |
| 9, 16, 23, 30/5 | 107 | 742 | 849 | 214 | 685 | 899 |
| 6, 13, 20/6 | 107 | 792 | 899 | 214 | 745 | 959 |
| 27/6 | 107 | 992 | 1.099 | 214 | 1.035 | 1.249 |
| 4, 11, 18, 25/7 | 107 | 1.342 | 1.449 | 214 | 1.335 | 1.549 |
| 1, 8, 15/8 | 107 | 1.292 | 1.399 | 214 | 1.265 | 1.479 |
| 22/8 | 107 | 1.292 | 1.399 | 214 | 885 | 1.099 |
| 29/8 & 5, 12, 19/9 | 107 | 892 | 999 | 214 | 885 | 1.099 |
| 26/9 | 107 | 942 | 1.049 | 214 | 935 | 1.149 |
| 3, 10, 17/10 | 107 | 992 | 1.099 | 214 | 985 | 1.199 |

Suppl. 7 nachten

single: + € 107, half pension:
+ € 70

Suppl. 14 nachten

single: + € 214, half pension:
+ € 140

Sawaddi Patong Hotel

Phuket



10 dagen vanaf
€ 849

17 dagen vanaf € 949

first class 🌿🌿🌿🌿🌿



Glodnieuw hotel beheerd door de internationale keten Best Western. In het Sawaddi Patong Hotel vertoeft u in een modern en hedendaags kader. Het hotel biedt u, bovenop alle nodige faciliteiten, een aangenaam verblijf te midden van de bruisende badplaats Patong Beach.

LIGGING • Gelegen in het hartje van Patong Beach, op 10 min. van het strand en op 5 min. van het geanimeerde centrum (shopping & restaurants). FACILITEITEN • Zwembad en zone voor kinderen • Zonneterras • Poolbar • Lobby lounge • Wi-fi • 'Vara' spa met massages en sauna • Speelplein en -zaal • Babysitting • Roomservice • Was- en stomerijservice. KAMERS • De 'Standard'-kamers (TYPE A - 30 m² - max. 3 pers.) beschikken over alle faciliteiten: volledig ingerichte badkamer (met douche, haardroger), airconditioning, telefoon, satelliet-TV met LCD-scherm 32", DVD-speler, Internet, klusje, minibar, thee/koffie • De 'Superior'-kamers (TYPE B - 30 m² - max. 3 pers.) bieden zicht op het zwembad en/of de tuinen. KEUKEN • Het hoofdrestaurant biedt een uitstekende Aziatische en westerse keuken • Coffee shop met verse fruitsappen, broodjes en gebakjes • Mogelijkheid om in half pension te reserveren in een 'à la carte'-formule (speciaal half pension menu met voor-, hoofd- en nagerecht & koffie/thee). SPORT • Fitness.

Prijs/pers. in kamer 2/3 pers. Type A 'Standard', ontbijt

| Code 9554ET | 9/10 dagen (€) | | | 16/17 dagen (€) | | |
|---|----------------|---------------|--|-----------------|----------------|--------------|
| | hotel 7n. | vlucht 9/10d. | hotel+vlucht | hotel 14n. | vlucht 16/17d. | hotel+vlucht |
| 11, 18, 25/4 | 122 | 727 | 849 | 245 | 704 | 949 |
| 2, 9, 16/5 | 122 | 727 | 849 | 245 | 704 | 949 |
| 23, 30/5 & 6, 13, 20/6 | 122 | 777 | 899 | 245 | 754 | 999 |
| 27/6 | 122 | 957 | 1.079 | 245 | 1.044 | 1.289 |
| 4, 11, 18, 25/7 | 122 | 1.327 | 1.449 | 245 | 1.324 | 1.569 |
| 1, 8, 15/8 | 122 | 1.267 | 1.389 | 245 | 1.254 | 1.499 |
| 22, 29/8 & 5, 12, 19/9 | 122 | 1.267 | 1.389 | 245 | 904 | 1.149 |
| 26/9 | 122 | 927 | 1.049 | 245 | 924 | 1.169 |
| 3, 10, 17/10 | 122 | 977 | 1.099 | 245 | 1.004 | 1.249 |
| Suppl. 7 nachten | | | Suppl. 14 nachten | | | |
| single: + € 107 half pension: + € 70 | | | single: + € 214 half pension: + € 140 | | | |

Chalong Beach Hotel & Spa

Phuket



9 dagen vanaf
€ 899

16 dagen vanaf € 999

first class 🌿🌿🌿🌿🌿



Het Chalong Beach Hotel & Spa opende op 13 november 2009 de deuren. Dit nieuwe, elegante en gastvrije resort richt zich voornamelijk op gezinnen.

LIGGING • Dit gloednieuwe gezinsresort is 20.000 m² groot (88 m langs het strand) • Panoramisch zicht op de baai van Panwa • Restaurants en bars in de onmiddellijke omgeving. FACILITEITEN • 2 zwembaden met poolbar, kinderbad en bubbelbad • Salons • Winkelje • Juwelier • Bibliotheek • Gratis internet • 3 bars • 'Fish Spa' • 6 spa's voor koppels met privétuinen, kapsalon en manicure • Strand met afgebakende zwemzone. KAMERS • De 'Mountain View Deluxe'-kamers (TYPE A - 33 m² - 'kingsize'-bed + 1 persoonsbed) zijn op de verdieping gelegen en bieden zicht op het binnenland • Ze beschikken over: badkamer (met massagedouche), airconditioning en ventilator, koelkast, minibar, haardroger, thee/koffie, satelliet-TV, kluisje en terras (van 7 tot 15 m²). KEUKEN • 4 restaurants: o.a. een resto-grill op het strand en een gastronomisch restaurant • Half pension in 'dine around à la carte'-formule voor een budget van 700 baht/dag/pers. (frisdranken en bier inbegrepen) • Animatie, shows en thema-avonden • Bar met Thaise tapas en Belgische bieren • Wijnkelder en sigarenbar. SPORT • In de omgeving van het hotel: golf, duiken, visvangst, ...

Prijs/pers. in kamer 2/3 pers. Type A 'Mountain View Deluxe Room', ontbijt

| Code 9495ETP3 | 9/10 dagen (€) | | | 16/17 dagen (€) | | |
|--|----------------|---------------|--|-----------------|----------------|--------------|
| | hotel 7n. | vlucht 9/10d. | hotel+vlucht | hotel 14n. | vlucht 16/17d. | hotel+vlucht |
| 11, 18, 25/4 | 131 | 768 | 899 | 263 | 736 | 999 |
| 2, 9, 16, 23, 30/5 & 6, 13, 20/6 | 166 | 783 | 949 | 333 | 716 | 1.049 |
| 27/6 | 166 | 983 | 1.149 | 333 | 1.046 | 1.379 |
| 4, 11, 18, 25/7 | 166 | 1.323 | 1.489 | 333 | 1.326 | 1.659 |
| 1, 8, 15/8 | 166 | 1.283 | 1.449 | 333 | 1.266 | 1.599 |
| 22/8 | 166 | 1.283 | 1.449 | 333 | 866 | 1.199 |
| 29/8 & 5, 12, 19/9 | 166 | 883 | 1.049 | 333 | 866 | 1.199 |
| 26, 3, 10, 17, 24/10 | 166 | 933 | 1.099 | 333 | 926 | 1.259 |
| 31/10 | 166 | 1.183 | 1.349 | 333 | 1.016 | 1.349 |
| Suppl. & kort. 7 nachten | | | Suppl. & kort. 14 nachten | | | |
| single: + € 105 half pension: + € 88, 1e/2e kind (2-12): - € 79 (- € 44 op 11, 18 & 25/4) | | | single: + € 210, half pension: + € 175, 1e/2e kind (2-12): - € 158 (- € 88 op 11, 18 & 25/4) | | | |

Aquamarine Resort & Spa

Krabi



9 dagen vanaf
€ 899

16 dagen vanaf € 999

comfort 🌿🌿🌿

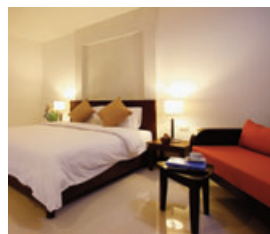

Het Krabi Aquamarine Resort & Spa is een 'basic' resort met een vrij hedendaags design, die alle moderne faciliteiten aanbiedt en dit aan spotprijzen!

LIGGING • Het Krabi Aquamarine Resort & Spa ligt in Ao Nang, op 5 min. wandelen van Noparathara Beach en nabij Ao Nang Beach. FACILITEITEN • Zwembad • Zonneterras met ligstoelen en parasols • Gratis pendel naar het strand en het shopping center van Ao Nang • Roomservice • Speelplaats • Babysitting (betalend) • Wasservice. KAMERS • De kamers zijn ruim, modern en comfortabel • De kamers, die op het gelijkvloers gebouwd zijn, zijn verdeeld in verschillende kleine gebouwen rond het zwembad • De 'Deluxe'-kamers (TYPE A - max. 2 pers. - 45 m²) beschikken over alle faciliteiten: slaapkamer, volledig uitgeruste badkamer (met bad, slippers en haardroger), satelliet-TV, draadloos internet, kluisje, minibar, thee/koffie en balkon. KEUKEN • Het restaurant 'Fisherman' stelt een fusion keuken voor met Thaise en westerse specialiteiten • In de 'CoCo' bar, gelegen langs het zwembad, kunt u terecht voor heerlijke cocktails en frisdranken • Mogelijkheid om in half pension te reserveren met bediening aan tafel (voor-, hoofd- en nagerecht). SPORT • Gratis fietsen (volgens beschikbaarheid).

Prijs/pers. in 2pers.kamer Type A 'Deluxe', ontbijt

| Code 9340ETP | 9/10 dagen (€) | | | 16/17 dagen (€) | | |
|--|----------------|---------------|---|-----------------|----------------|--------------|
| | hotel 7n. | vlucht 9/10d. | hotel+vlucht | hotel 14n. | vlucht 16/17d. | hotel+vlucht |
| 11, 18, 25/4 | 105 | 794 | 899 | 210 | 789 | 999 |
| 2, 9, 16, 23, 30/5 & 6, 13, 20/6 | 114 | 825 | 939 | 227 | 812 | 1.039 |
| 27/6 | 114 | 985 | 1.099 | 227 | 1.072 | 1.299 |
| 4, 11, 18, 25/7 | 114 | 1.355 | 1.469 | 227 | 1.352 | 1.579 |
| 1, 8, 15/8 | 114 | 1.285 | 1.399 | 227 | 1.272 | 1.499 |
| 22/8 | 114 | 1.285 | 1.399 | 227 | 902 | 1.129 |
| 29/8 & 5, 12, 19/9 | 114 | 885 | 999 | 227 | 902 | 1.129 |
| 26/9 | 114 | 955 | 1.069 | 227 | 952 | 1.179 |
| 3, 10, 17 | 114 | 1.035 | 1.149 | 227 | 1.022 | 1.249 |
| Suppl. 7 nachten | | | Suppl. 14 nachten | | | |
| single: + € 79 (+ € 70 op 11, 18 & 25/4), half pension: + € 70, 3e pers. & 1e/2e kind (2-12): + € 44 | | | single: + € 157 (+ € 140 op 11, 18 & 25/4), half pension: + € 140, 3e pers. & 1e/2e kind (2-12): + € 87 | | | |

Absolute Chandara

Phuket



10 dagen vanaf
€ 1049

17 dagen vanaf € 1149

Prestige collection

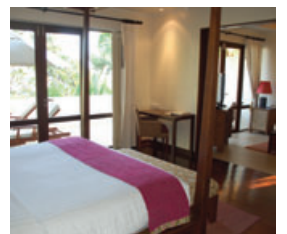

Het Absolute Chandara Resort & Spa biedt een exclusief kader. In de villa's met privézwembad kunt u zich voor een paar dagen van de buitenwereld afzonderen!

LIGGING • Aan Thalang Beach, langs de noordoostelijke kust van Phuket. FACILITEITEN • Weelderige tropische tuinen die zachtjes naar het strand afdalen • Groot zwembad op 2 niveaus en poolbar • Zonneterras met ligstoelen en parasols • Beach bar • 'Chandara Spa' • Bibliotheek • Draadloos internet. VILLA'S • De luxe villa's bieden allemaal een uniek panorama op de tropische tuin en op de met eilandjes bezaaide Andamanzee • Airconditioning, satelliet-TV, telefoon, internet, kluisje, minibar en koffie/thee • De 'Studio Pool Villas' (TYPE A - 140 m² - max. 3 pers.) hebben een slaapkamer met salonhoek, een volledig ingerichte badkamer alsook een terras met ligstoelen en bubbelbad in open lucht • De 'Pool Villas' (TYPE B - 195 m² - max. 3 pers.) bieden een apart salon en een mooi terras met privézwembad • Een 3de persoon slaapt in een comfortabele sofa die 's avonds tot bed wordt omgevormd. KEUKEN • Internationale keuken en lokale specialiteiten • Mogelijkheid om in half pension te reserveren op basis van dagmenu's (voor-, hoofd- en nagerecht) • In half pension kunt u eveneens aan de buffetten aanschuiven. SPORT • Fitness • Watersporten en andere activiteiten op het strand.

Prijs/pers. in kamer 2/3 pers. Type A 'Studio Pool Villa', ontbijt

| Code 9367ETP1 | 9/10 dagen (€) | | | 16/17 dagen (€) | | |
|---|----------------|---------------|--|-----------------|----------------|--------------|
| | hotel 7n. | vlucht 9/10d. | hotel+vlucht | hotel 14n. | vlucht 16/17d. | hotel+vlucht |
| 11, 18, 25/4 | 251 | 798 | 1.049 | 451 | 698 | 1.149 |
| 2, 9, 16, 23, 30/5 | 210 | 839 | 1.049 | 379 | 770 | 1.149 |
| 6, 13, 20/6 | 210 | 839 | 1.049 | 379 | 770 | 1.149 |
| 27/6 | 210 | 959 | 1.169 | 379 | 1.020 | 1.399 |
| 4, 11, 18, 25/7 | 210 | 1.339 | 1.549 | 379 | 1.320 | 1.699 |
| Suppl. 7 nachten | | | Suppl. 14 nachten | | | |
| single: + € 210 (+ € 250 op 11, 18 & 25/4), half pension: + € 119 (+ € 149 op 11, 18 & 25/4), Type B 'Pool Villa': + € 469/villa (+ € 586 op 11, 18 & 25/4) | | | single: + € 379 (+ € 451 op 11, 18 & 25/4), half pension: + € 238 (+ € 298 op 11, 18 & 25/4), Type B 'Pool Villa': + € 938/villa (+ € 1173 op 11, 18 & 25/4) | | | |

Reservering
vóór 1/6

B-Lay Tong

Phuket



10 dagen vanaf
€1049

17 dagen vanaf € 1299



Het B - Lay Tong Resort richt zich tot een jong en trendy publiek op zoek naar een uitzonderlijke en zeer prestigieuze vakantiebestemming. Het resort telt 123 moderne en minimalistische kamers.

LIGGING • Het B - Lay Tong resort is gelegen tegenover het strand van Patong Beach (straat over te steken), nabij het bruisende centrum van Patong. FACILITEITEN • Gigantisch zwembad omringd door terrassen met zicht op zee • Bibliotheek • Poolbar, lobby bar & -lounge • Draadloos internet. KAMERS • De kamers zijn ingericht in één van de 4 basiskleuren van de Feng Shui filosofie: rood (vuur), blauw (water), groen (aarde) en goud (wind) • De 'Superior Garden View'-kamers (TYPE A - 40 m² - max. 3 pers.) liggen op de 2de en 3de verdieping en kijken uit op de tuin • Ze beschikken over: volledig ingerichte badkamer (met douche, haardroger, slippers en badjassen), airconditioning, telefoon, gratis wi-fi, i-POD station, satelliet-TV, DVD-lezer • Elke kamer biedt een balkon en een slaapbank. KEUKEN • In het 'BB Room' kan men heel de dag lang ontbijten • Het 'B Restaurant' serveert een Aziatische en internationale keuken alsook zeevruchten • Half pension mits supplement op basis van heerlijke buffetten of 'à la carte' (voor-, hoofd- en nagerecht en thee/koffie). SPORT • Fitness.

Prijs/pers. in kamer 2/3 pers. Type A 'Superior Garden View', ontbijt
Minibar (gevuld 1x/dag) inbegrepen in de prijs

| Code 9593ET | 9/10 dagen (€) | | | 16/17 dagen (€) | | |
|------------------------|----------------|---------------|--------------|-----------------|----------------|--------------|
| | hotel 7n. | vlucht 9/10d. | hotel+vlucht | hotel 14n. | vlucht 16/17d. | hotel+vlucht |
| 11, 18, 25/4 | 302 | 747 | 1.049 | 603 | 696 | 1.299 |
| 2, 9, 16, 23, 30/5 | 302 | 747 | 1.049 | 603 | 696 | 1.299 |
| 6, 13, 20/6 | 302 | 747 | 1.049 | 603 | 696 | 1.299 |
| 27/6 | 302 | 947 | 1.249 | 603 | 1.046 | 1.649 |
| 4, 11, 18, 25/7 | 302 | 1.297 | 1.599 | 603 | 1.296 | 1.899 |
| 1, 8, 15/8 | 302 | 1.267 | 1.569 | 603 | 1.266 | 1.869 |
| 22, 29/8 & 5, 12, 19/9 | 302 | 1.267 | 1.569 | 603 | 876 | 1.479 |
| 26/9 | 302 | 897 | 1.199 | 603 | 896 | 1.499 |
| 3, 10, 17/10 | 302 | 967 | 1.269 | 603 | 996 | 1.599 |

Reservering vóór 01/07

| | |
|---|---|
| Suppl. & kort. 7 nachten | Suppl. & kort. 14 nachten |
| single: + € 302, half pension: + € 127, 1e kind (2-12): - € 149 | single: + € 603, half pension: + € 253, 1e kind (2-12): - € 299 |

Mai Samui Beach

Koh Samui



10 dagen vanaf
€1149

17 dagen vanaf € 1349



Ondek dit nieuw resort, ingericht in moderne Thaise stijl, gelegen langs het prachtige strand van Laem Yai.

LIGGING • Met de voeten in het water aan Laem Yai Beach, in het noord-westen van het eiland. FACILITEITEN • 2 grote zwembaden met poolbar • Beach BBQ club • Lobby lounge • Spa met massages • Bibliotheek • Internet • Winkeltje • Kids Club (3 tot 10 jaar) • Speelzaal • Babysitting • Roomservice. KAMERS & VILLA'S • De kamers beschikken over een volledig ingerichte badkamer (met bad en aparte douche, badjas, slippers en haardroger), 'kingsize'-bed of 2 'queensize'-bedden, airconditioning, satelliet-TV met flatscreen, CD/DVD-speler, radio, kluisje, telefoon, minibar, koffie/thee en draadloos internet • De 'Deluxe'-kamers (TYPE A - 52 m² - max. 3 pers.) bieden zicht op het zwembad • 'Deluxe Pool Access'-kamers (TYPE B - 60 m² - max. 3 pers.) hebben via het terras toegang tot het zwembad • De 'Mai Pool Villa' (TYPE D - 105 m² - max. 3 pers.) zijn hele ruime villa's met een privézwembad, buitendouche en een adembenemend zicht op zee. KEUKEN • 2 restaurants met Thaise en internationale keuken • Half pension op basis van een 'dine around à la carte'-formule (3 gangen), in het restaurant van uw keuze of op basis van heerlijke buffetten. SPORT • Fitness • Tennis en squash • In de nabijheid, watersporten (betalend) op het strand.

Prijs/pers. in kamer 2/3 pers. Type A 'Deluxe', ontbijt
Transfer Phuket-Koh Samui per minivan & ferry

| Code 9307ETP1 | 9/10 dagen (€) | | | 16/17 dagen (€) | | |
|--------------------|----------------|---------------|--------------|-----------------|----------------|--------------|
| | hotel 7n. | vlucht 9/10d. | hotel+vlucht | hotel 14n. | vlucht 16/17d. | hotel+vlucht |
| 11, 18/4 | 429 | 770 | 1.199 | 763 | 636 | 1.399 |
| 25/04 | 429 | 770 | 1.199 | 723 | 676 | 1.399 |
| 2, 9, 16, 23, 30/5 | 350 | 849 | 1.199 | 623 | 726 | 1.349 |
| 6, 13, 20/6 | 350 | 799 | 1.149 | 623 | 726 | 1.349 |
| 27/6 | 350 | 949 | 1.299 | 623 | 1.026 | 1.649 |
| 4, 11/7 | 350 | 1.329 | 1.679 | 623 | 1.276 | 1.899 |
| 18/7 | 389 | 1.310 | 1.699 | 723 | 1.276 | 1.999 |
| 25/7 | 429 | 1.320 | 1.749 | 763 | 1.236 | 1.999 |
| 1, 8, 15/8 | 429 | 1.270 | 1.699 | 763 | 1.236 | 1.999 |
| 22/8 | 429 | 1.270 | 1.699 | 763 | 936 | 1.699 |

Suppl. & kort. 7 nachten info bij reservering

Suppl. & kort. 14 nachten info bij reservering

Twinpalms Club @ Baan Yamu Phuket



10 dagen vanaf
€1099

17 dagen vanaf € 1349

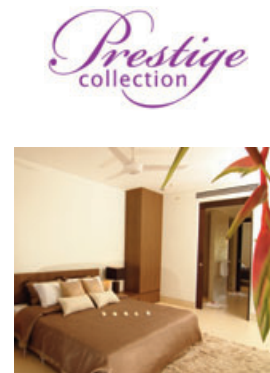

De Twinpalms Club is een gloednieuw resort, uiterst modern en minimalistisch, bestaande uit prachtige duplex appartementen en reusachtige 'pool villas'.

LIGGING • Gelegen op Cape Yamu • Op 15 min. van Phuket Town. FACILITEITEN • Gigantisch zwembad met poolbar • Tropische tuinen • Spa • Bibliotheek • Miniclub en junior club (gratis van 5 tot 16 jaar) • Babysitting. APPARTEMENTEN & POOL VILLA'S • De 'Garden Residence' (TYPE A - 170 m², terras inbegrepen - max. 6 pers.) zijn gigantische duplexen met 2 of 3 slaapkamers • Op het gelijkvloers is er een open keuken, living en eetplaats en op de eerste verdieping bevinden zich de 2 slaapkamers alsook de kolossale badkamer (apart bad en douche, haardroger) • Als u een Type A-kamer boekt met 3 slaapkamers bevindt de 3e slaapkamer zich op het gelijkvloers • Toegang tot het gemeenschappelijk zwembad en de tropische tuinen vanaf het terras • Voor de beschrijving van de 'Pool Villa's' gelieve onze website te raadplegen. KEUKEN • Het hoofdrestaurant biedt een internationale en Thaise keuken • Half pension 'à la carte' (tegen een budget van 1.760 baht/maaltijd, frisdranken en bier inbegrepen). SPORT • Fitness & aerobics • Badminton, beach volley, tafeltennis, minigolf.

Prijs/pers. in een duplex appartement 2 pers. Type A 'Garden Residence (2 Bedrooms)', ontbijt

| Code 9551ET | 9/10 dagen (€) | | | 16/17 dagen (€) | | |
|------------------------|----------------|---------------|--------------|-----------------|----------------|--------------|
| | hotel 7n. | vlucht 9/10d. | hotel+vlucht | hotel 14n. | vlucht 16/17d. | hotel+vlucht |
| 11, 18, 25/4 | 306 | 793 | 1.099 | 613 | 736 | 1.349 |
| 2, 9, 16, 23, 30/5 | 306 | 793 | 1.099 | 613 | 736 | 1.349 |
| 6, 13, 20/6 | 306 | 793 | 1.099 | 613 | 736 | 1.349 |
| 27/6 | 306 | 953 | 1.259 | 613 | 1.046 | 1.659 |
| 4, 11, 18, 25/7 | 306 | 1.343 | 1.649 | 613 | 1.336 | 1.949 |
| 1, 8, 15/8 | 306 | 1.273 | 1.579 | 613 | 1.266 | 1.879 |
| 22, 29/8 & 5, 12, 19/9 | 306 | 1.273 | 1.579 | 613 | 876 | 1.489 |
| 26/9 | 306 | 943 | 1.249 | 613 | 936 | 1.549 |
| 3, 10, 17, 24/10 | 306 | 993 | 1.299 | 613 | 986 | 1.599 |
| 31/10 | 306 | 1.163 | 1.469 | 613 | 986 | 1.599 |

Suppl. & kort. 7 nachten

single: + € 306, half pension: + € 193, all meals & drinks: + € 298, 3e tot 6de pers.: ons raadplegen

Suppl. & kort. 14 nachten

single: + € 613, half pension: + € 385, all meals & drinks: + € 596, 3e tot 6de pers.: ons raadplegen

The Kala Samui

Koh Samui



10 dagen vanaf
€1249

17 dagen vanaf € 1449



10 dagen vanaf
€1249

17 dagen vanaf € 1449

HALF PENSION



Het Kala is op één van de mooiste eilanden van Thailand gelegen en telt 30 'Deluxe'-kamers en 8 'Pool villas' die werden ontworpen om alle behoeften, wensen en verwachtingen van de gasten in te lossen.

LIGGING • Het Kala resort geniet een ideale ligging in het Lamai-district van het eiland Koh Samui • Het biedt een adembenemend zicht op de Golf van Siam en bevindt zich op 300 m van de Kala's Beach Club. FACILITEITEN • Infinity pools • Zonneterassen • Privéstrand (met beach club) nabij het resort • 'Agarin' spa langs het water • Gratis visvangst • Bar • Lounge • Winkeltjes • Gratis pendeldienst naar Lamai en Chaweng Beach • Gratis internet in de gemeenschappelijke ruimten • Wasservice • Roomservice • Bibliotheek • Dagelijkse krant. KAMERS & POOL VILLAS • De kamers en villa's bieden allemaal zeezicht • 'Deluxe'-kamers (TYPE A - 45 tot 52 m² - max. 3 pers.) met: volledig ingerichte badkamer (apart bad en douche, haardroger), airconditioning, satelliet-TV, kluisje, minibar, thee/koffie, panoramisch zicht op zee, privé balkon, telefoon, dagelijks verse fruitmand, DVD/CD/MP3 op verzoek. KEUKEN • Het half pension (voor-, hoofd- en nagerecht) is inbegrepen • Restaurant '26 Degrees' serveert een uitstekende internationale keuken met lokale 'touch' • Thaise kookles in ongedwongen sfeer. SPORT • Gratis: duiken, kajak en visvangst.

Prijs/pers. in kamer 2/3 pers. Type A 'Deluxe', half pension
Vlucht Phuket-Koh Samui inbegrepen!

| Code 9316ET | 9/10 dagen (€) | | | 16/17 dagen (€) | | |
|-------------------------------|----------------|---------------|--------------|-----------------|----------------|--------------|
| | hotel 7n. | vlucht 9/10d. | hotel+vlucht | hotel 14n. | vlucht 16/17d. | hotel+vlucht |
| 9, 16, 23, 30/5 & 6, 13, 20/6 | 332 | 917 | 1.249 | 548 | 901 | 1.449 |
| 27/6 | 332 | 1.067 | 1.399 | 548 | 1.121 | 1.669 |
| 4/7 | 332 | 1.457 | 1.789 | 802 | 1.397 | 2.199 |
| 11/7 | 488 | 1.461 | 1.949 | 1.031 | 1.368 | 2.399 |
| 18, 25/7 | 477 | 1.472 | 1.949 | 821 | 1.428 | 2.249 |
| 1, 8, 15/8 | 477 | 1.402 | 1.879 | 821 | 1.328 | 2.149 |
| 22/8 | 477 | 1.402 | 1.879 | 821 | 958 | 1.779 |
| 29/8 | 477 | 1.012 | 1.489 | 821 | 958 | 1.779 |
| 5/9 | 477 | 1.012 | 1.489 | 960 | 889 | 1.849 |
| 12/9 | 474 | 1.015 | 1.489 | 921 | 928 | 1.849 |

Suppl. 7 nachten

single: + € 332 (+ € 488 op 11/7, + € 472 op 18, 25/7, op 1, 8, 15, 22, 29/8, op 5/9, + € 474 op 12/9)

Suppl. 14 nachten

single: + € 548 (+ € 792 op 4/7, + € 1031 op 11/7, + € 801 op 18, 25/7, op 1, 8, 15, 22, 29/8, + € 960 op 5/9, + € 921 op 12/9)

Andaman Cannacia

Phuket

first class 🌟🌟🌟🌟



10 dagen vanaf
€ 929

Uw voordeel: tot € -385

Dit hotelletje is een aanrader voor een ontspannen vakantie met het gezin of onder vrienden. Het is gelegen op de heuvels rond Kata Beach, biedt een indrukwekkend zicht op de baai en ligt tegelijkertijd nabij het centrum van Kata. Het hotel staat borg voor een aangename vakantie tegen democratische prijzen.

Prijs/pers. in kamer 2/3 pers. Type A 'Deluxe', ontbijt

| Code 9428ETP | 9/10 dagen (€) | | | 16/17 dagen (€) | | |
|------------------------|----------------|---------------|--------------|-----------------|----------------|--------------|
| Vertrekdata | hotel 7n. | vlucht 9/10d. | hotel+vlucht | hotel 14n. | vlucht 16/17d. | hotel+vlucht |
| 11, 18, 25/4 | 119 | 810 | 929 | 232 | 797 | 1.029 |
| 2, 9, 16, 23, 30/5 | 119 | 810 | 929 | 232 | 797 | 1.029 |
| 6, 13, 20/6 | 119 | 810 | 929 | 232 | 797 | 1.029 |
| 27/6 & 4, 11, 18, 25/7 | 119 | 960 | 1.079 | 232 | 1.047 | 1.279 |
| 1, 8, 15, 22/8 | 119 | 1.270 | 1.389 | 232 | 1.267 | 1.499 |
| 29/8 & 5, 12, 19/9 | 119 | 880 | 999 | 232 | 867 | 1.099 |
| 26/9 & 3, 10, 17/10 | 119 | 930 | 1.049 | 232 | 927 | 1.159 |

| | | |
|-----------------------------|--|---|
| Reservering vóór 1/6 | Suppl. 7 nachten | Suppl. 14 nachten |
| | single: + € 119, half pension: + € 79, all meals & drinks: + € 237 | single: + € 226, half pension: + € 158, all meals & drinks: + € 473 |

Peach Blossom Resort & Spa

Phuket

deluxe 🌟🌟🌟🌟



10 dagen vanaf
€ 899

Uw voordeel: tot € -460

Uitstekende prijs-kwaliteitverhouding ... voor een luxueuze vakantie in een rustig kader op de heuvels van Kata en Karon Beach. Op 500 m van het strand, nabij het Kata Shopping Center. Grote kamers met terras, mooi zwembad, uitstekende internationale en Thaise keuken, babysitting en kinderclub!

Prijs/pers. in kamer 2/3 pers. Type A 'Grand Deluxe', ontbijt

| Code 9419ETP | 9/10 dagen (€) | | | 16/17 dagen (€) | | |
|-------------------------------|----------------|---------------|--------------|-----------------|----------------|--------------|
| Vertrekdata | hotel 7n. | vlucht 9/10d. | hotel+vlucht | hotel 14n. | vlucht 16/17d. | hotel+vlucht |
| 11, 18, 25/4 & 2/5 | 128 | 821 | 949 | 246 | 803 | 1.049 |
| 9, 16, 23, 30/5 & 6, 13, 20/6 | 128 | 771 | 899 | 246 | 753 | 999 |
| 27/6 | 186 | 863 | 1.049 | 298 | 951 | 1.249 |
| 4, 11, 18, 25/7 | 165 | 1.234 | 1.399 | 265 | 1.234 | 1.499 |
| 1, 8, 15, 22/8 | 174 | 1.175 | 1.349 | 274 | 1.175 | 1.449 |
| 29/8 & 5, 12, 19/9 | 183 | 786 | 969 | 263 | 786 | 1.049 |
| 26/9 | 185 | 834 | 1.019 | 265 | 834 | 1.099 |
| 3, 10, 17, 24/10 | 185 | 904 | 1.089 | 265 | 904 | 1.169 |
| 31/10 | 320 | 1.069 | 1.389 | 555 | 904 | 1.459 |

| | | |
|-----------------------------|---------------------------------------|--|
| Reservering vóór 1/6 | Suppl. 7 nachten | Suppl. 14 nachten |
| | single: + € 109, half pension: + € 79 | single: + € 202, half pension: + € 158 |

Diamond Cliff Resort & Spa

Phuket

deluxe 🌟🌟🌟🌟



10 dagen vanaf
€ 999

Uw voordeel: tot € -350

Het Diamond Cliff, ideaal gelegen op wandelafstand van Patong, is de perfecte keuze voor een exclusieve vakantie in een unieke mix van moderne luxe en Aziatische charme. Ruime en moderne kamers, allemaal met zicht op zee! Bovendien telt het resort maar liefst 7 restaurants en heeft het een mooie sportinfrastructuur.

Prijs/pers. in kamer 2/3 pers. Type A 'Super Deluxe', ontbijt

| Code 9570ETP4 | 9/10 dagen (€) | | | 16/17 dagen (€) | | |
|--------------------|----------------|---------------|--------------|-----------------|----------------|--------------|
| Vertrekdata | hotel 7n. | vlucht 9/10d. | hotel+vlucht | hotel 14n. | vlucht 16/17d. | hotel+vlucht |
| 11, 18, 25/4 | 215 | 784 | 999 | 356 | 743 | 1.099 |
| 2, 9, 16, 23, 30/5 | 215 | 784 | 999 | 356 | 743 | 1.099 |
| 6, 13, 20/6 | 215 | 784 | 999 | 356 | 743 | 1.099 |
| 27/6 | 215 | 954 | 1.169 | 356 | 1.043 | 1.399 |
| 4, 11, 18, 25/7 | 215 | 1.334 | 1.549 | 356 | 1.333 | 1.689 |

| | | |
|-----------------------------|--|--|
| Reservering vóór 1/6 | Suppl. 7 nachten | Suppl. 14 nachten |
| | single: + € 154, half pension: + € 123 (+ € 138 op 11/7, + € 149 op 18 & 25/7) | single: + € 219, half pension: + € 245 (+ € 260 op 4/7, + € 287 op 11/7, + € 298 op 18 & 25/7) |

Novotel Beach Resort Panwa

Phuket

deluxe 🌟🌟🌟🌟



10 dagen vanaf
€ 999

Uw voordeel: tot € -473

Het gezinsvriendelijke Novotel Beach Resort Panwa biedt moderne kamers, een zeer uitgebreide infrastructuur en een gevarieerde kaart internationale en Thaise gerechten. Bovendien verzorgt het Novotel animatieteam een ludiek en sportief animatieprogramma voor jong en oud. Onvergetelijke vakantie gegarandeerd!

Prijs/pers. in 2pers.kamer Type A 'Deluxe Garden View', half pension

| Code 9455ETP1 | 9/10 dagen (€) | | | 16/17 dagen (€) | | |
|--------------------|----------------|----------------|----------------|-----------------|-----------------|----------------|
| Vertrekdata | Hotel 7 n. | vlucht 9/10 d. | hotel + vlucht | Hotel 14 n. | vlucht 16/17 d. | hotel + vlucht |
| 11, 18, 25/4 | 215 | 784 | 999 | 407 | 742 | 1.149 |
| 2, 9, 16, 23, 30/5 | 215 | 784 | 999 | 407 | 742 | 1.149 |
| 6, 13, 20/6 | 215 | 784 | 999 | 407 | 742 | 1.149 |
| 27/6 | 215 | 954 | 1.169 | 407 | 1.042 | 1.449 |
| 4, 11, 18, 25/7 | 215 | 1.334 | 1.549 | 407 | 1.342 | 1.749 |
| 1, 8, 15/8 | 215 | 1.274 | 1.489 | 407 | 1.272 | 1.679 |
| 22/8 | 215 | 1.274 | 1.489 | 407 | 882 | 1.289 |
| 29/8 & 5, 12, 19/9 | 215 | 874 | 1.089 | 407 | 882 | 1.289 |
| 26/9 | 215 | 934 | 1.149 | 407 | 942 | 1.349 |

| | | |
|-------------------------------|---|--|
| Reservering vóór 15/05 | Suppl. 7 nachten | Suppl. 14 nachten |
| | single: + € 136, 3e pers.: + € 265, 1ste kind (2-12): + € 90, all meals & drinks: + € 114 | single: + € 249, 3e pers.: + € 565, 1ste kind (2-12): + € 214, all meals & drinks: + € 228 |

Evason Phuket

Phuket

Prestige collection



10 dagen vanaf
€ 1099

Uw voordeel: tot € -333

The Evason Phuket biedt u alle luxe van een 5-sterrenhotel dat een originele eco-bouwstijl met een zen-atmosfeer combineert. Zijn grote tuinen, 3 zwembaden, talrijke sportmogelijkheden, luxueuze 'Six Senses Spa', zijn privéstrand op het eiland 'Bon', ... waarborgen voor een écht exclusieve vakantie!

Prijs/pers. in 2pers.kamer Type A 'Studio Garden View', ontbijt

| Code 9442ETP | 9/10 dagen (€) | | | 16/17 dagen (€) | | |
|--------------------|----------------|----------------|----------------|-----------------|-----------------|----------------|
| Vertrekdata | Hotel 7 n. | vlucht 9/10 d. | hotel + vlucht | Hotel 14 n. | Vlucht 16/17 d. | hotel + vlucht |
| 11, 18, 25/4 | 248 | 851 | 1.099 | 497 | 752 | 1.249 |
| 2, 9, 16, 23, 30/5 | 248 | 851 | 1.099 | 497 | 752 | 1.249 |
| 6, 13, 20/6 | 248 | 851 | 1.099 | 497 | 752 | 1.249 |
| 27/6 | 248 | 951 | 1.199 | 497 | 1.052 | 1.549 |
| 4, 11/7 | 248 | 1.341 | 1.589 | 497 | 1.302 | 1.799 |
| 18/7 | 248 | 1.341 | 1.589 | 526 | 1.323 | 1.849 |
| 25/7 | 263 | 1.326 | 1.589 | 612 | 1.287 | 1.899 |

| | |
|---|---|
| Suppl. 7 nachten | Suppl. 14 nachten |
| single: + € 249 (+ € 263 op 25/7), half pension: + € 168, kind (2-12): - € 79 | single: + € 497 (+ € 526 op 18/7, + € 612 op 25/7), half pension: + € 335, kind (2-12): - € 158 |

Grote Rondreis Speciaal strand



17 dagen
€ 929

Een perfecte combinatie: de bruisende hoofdstad Bangkok, het gastvrije Chiang Mai, en als afsluiter een prachtig strandverblijf in Phuket.

Dag 1: heenvlucht naar Phuket. **Dag 2:** aansluitende vlucht naar Bangkok en aankomst in het Montien Riverside Hotel, deluxe 🌟🌟🌟🌟. **Dag 3 en 4:** Bangkok. **Dag 5:** Bangkok - Chiang Mai: nachtreis per slaaptrein naar Chiang Mai. **Dag 6 tem 8:** Chiang Mai: verblijf in hotel Empress, deluxe 🌟🌟🌟🌟. **Dag 9 tem 16:** rechtstreekse vlucht Chiang Mai - Phuket: verblijf in het Peach Blossom Resort, deluxe 🌟🌟🌟🌟. **Dag 16:** check-out en terugvlucht. **Dag 17:** aankomst in Brussel.

Volledig uitstappenprogramma op www.besttours.be/thailand

| Code 9523ETL | 17 dagen (€) | | |
|------------------------|----------------|--------------|----------------|
| Vertrek vanuit Brussel | Rondreis 14 n. | vlucht 17 d. | hotel + vlucht |
| 2, 9, 16, 23, 30/5 | 119 | 810 | 929 |
| 6, 13, 20, 27/6 | 119 | 810 | 929 |